



CONSELHO REGIONAL DE SERVIÇO SOCIAL DO PIAUÍ – 22ª. REGIÃO

ANEXO V

PRANCHAS DO PROJETO

CONVITE nº 001/2023

QUADRO DE ÁREAS:		
ÁREA DO TERRENO:	250m ²	
ÁREA TOTAL CONSTRUÍDA:	111m ²	
ÁREA DE AMPLIAÇÃO:	43,30m ²	
ÁREA DE COBERTURA:	172,93m ²	
TAXA DE OCUPAÇÃO:	61%	

LEGENDAS:			
HACHURAS	TIPO	MATERIAL	OBSERVAÇÕES
	TELHADO EXISTENTE	EXISTENTE	FAZER REVISÃO GERAL
	TELHADO MARQUISE	TELHA METALICA	FAZER REVISÃO GERAL
	TELHADO AMPLIACAO	TELHA TERMOACUSTICA	-----

CARIMBOS DE APROVAÇÃO:



TITULO:
PROJETO DE REFORMA E AMPLIAÇÃO

ATIVIDADE / USO:
CONSELHO REGIONAL DE SERVIÇO SOCIAL

RESPONSÁVEL PELO PROJETO:
ANA GESSICA LOPES CARVALHO
CAU: A171152-0 ANA GÉSSICA LOPES CARVALHO

RESPONSÁVEL TÉCNICO RESPONSÁVEL PELA OBRA:
CREA:

PROPRIETÁRIO:
GRESS-PI
CNPJ: GRESS-PI

ENDEREÇO: RUA COELHO DE RESENDE, N°3085, BAIRRO AEROPORTO
CONTEÚDO: PLANTA DE COBERTURA
LOCAÇÃO

OBSERVAÇÕES:
ESCALA: 1/100
FRANCHA: 01/09
DATA: ABRIL/2023

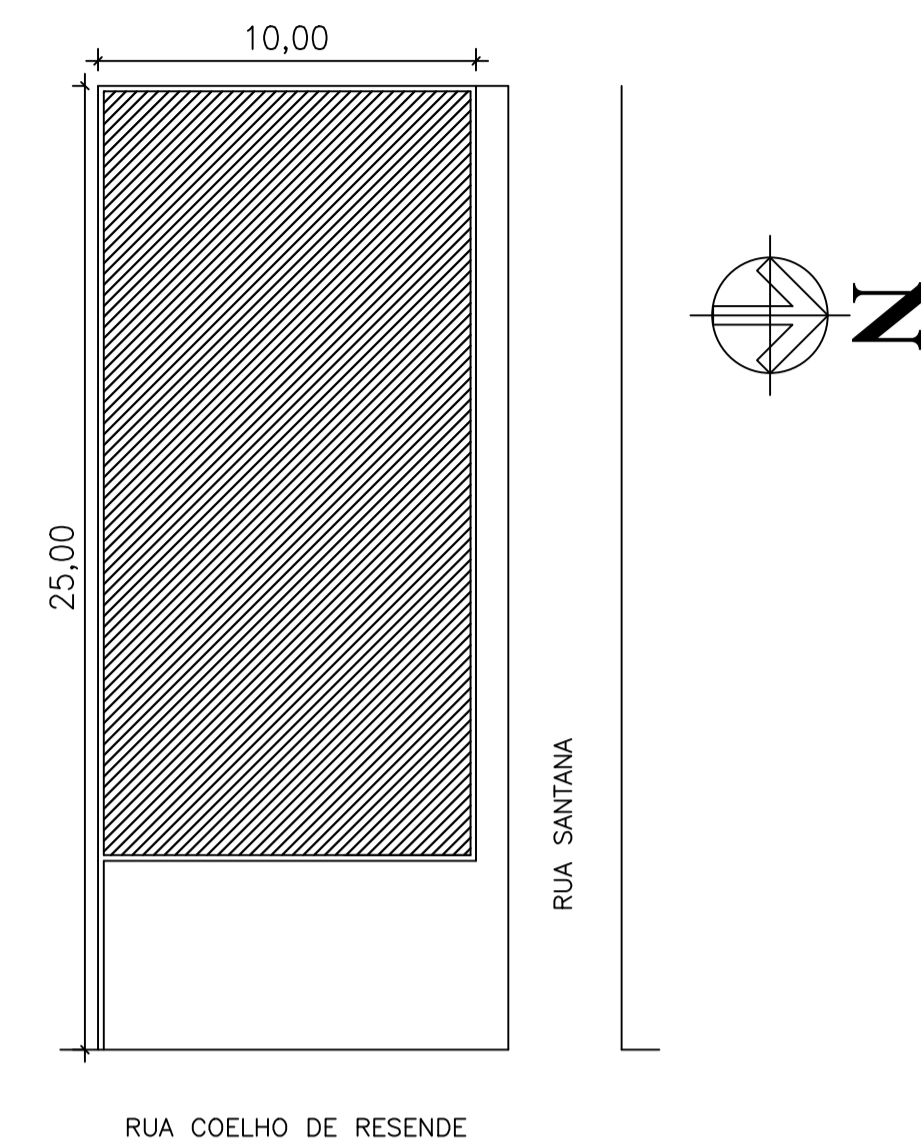

LOCAÇÃO
1/250



DIAGRAMA DE COBERTURA
1/100



PLANTA BAIXA SUPERIOR
1/100

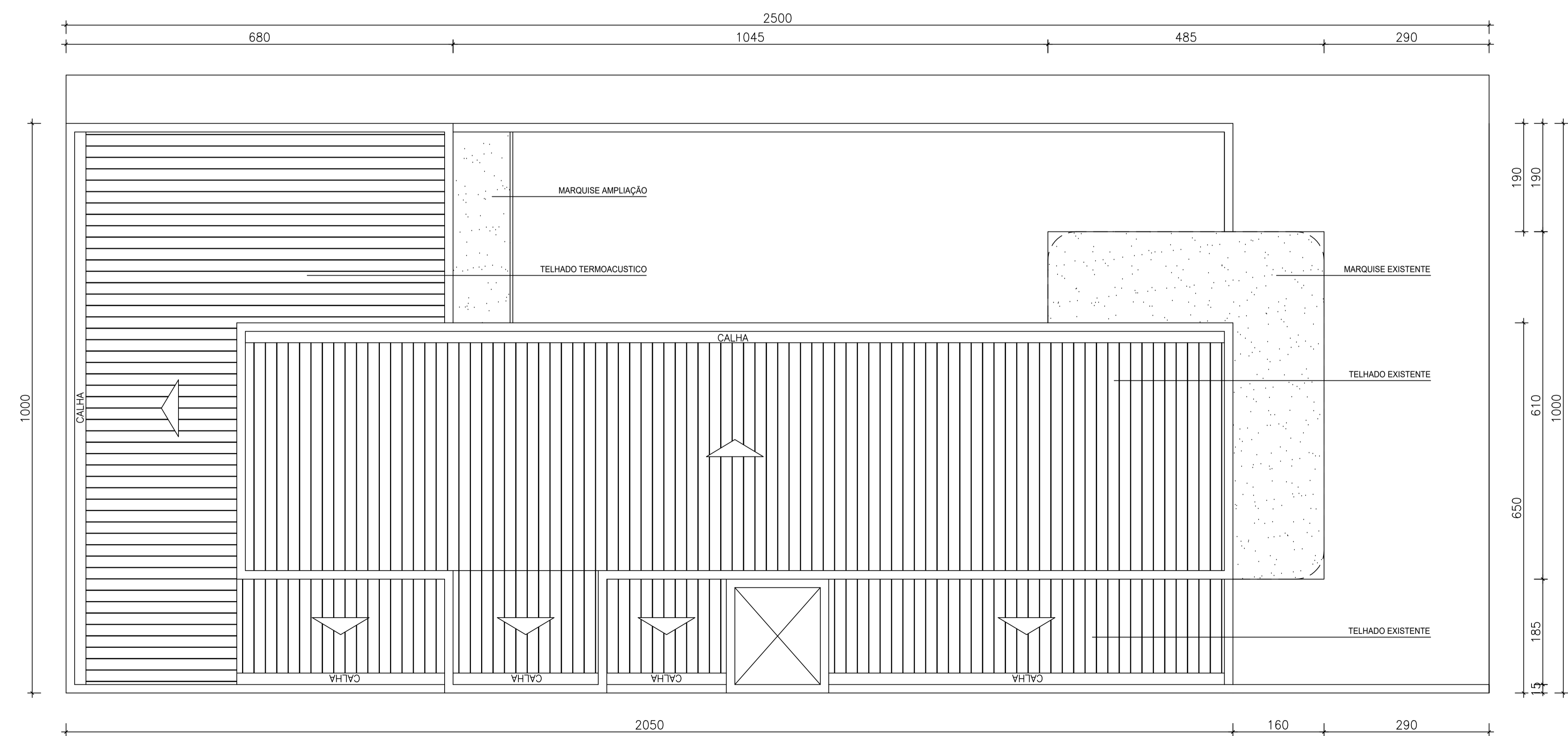
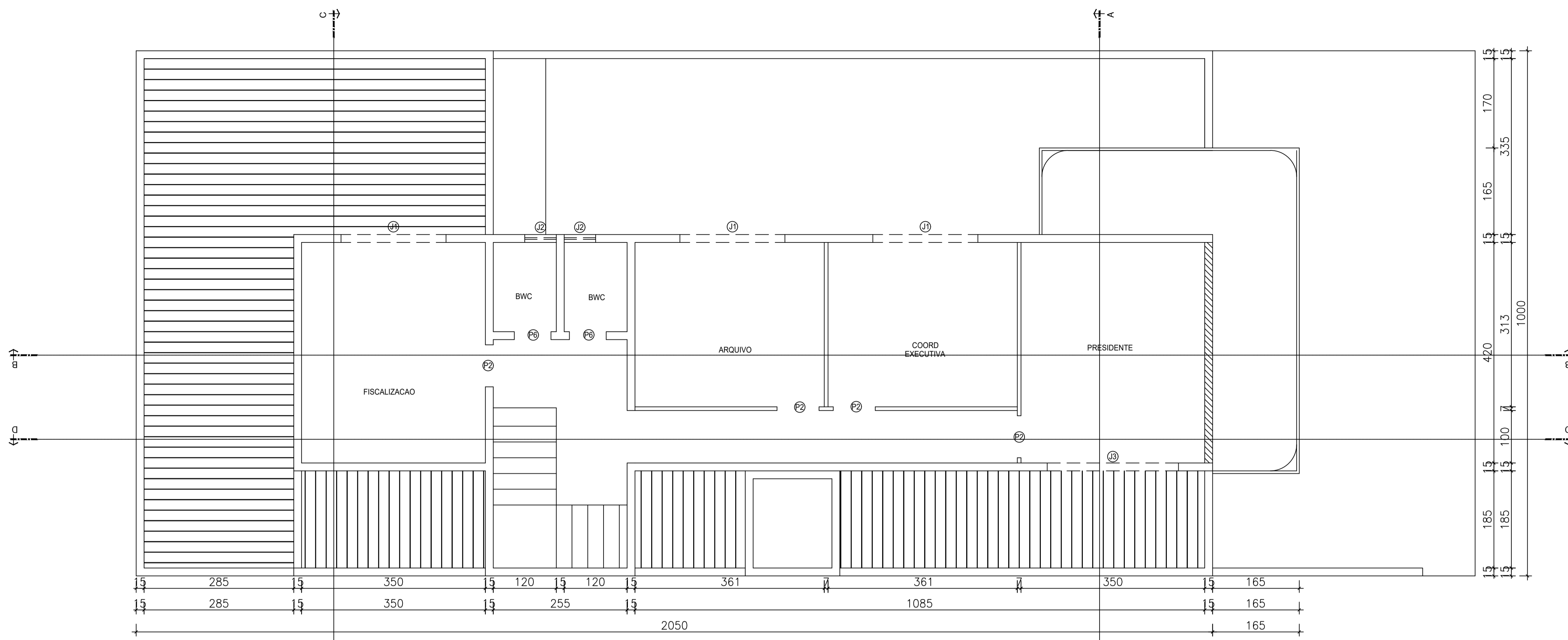
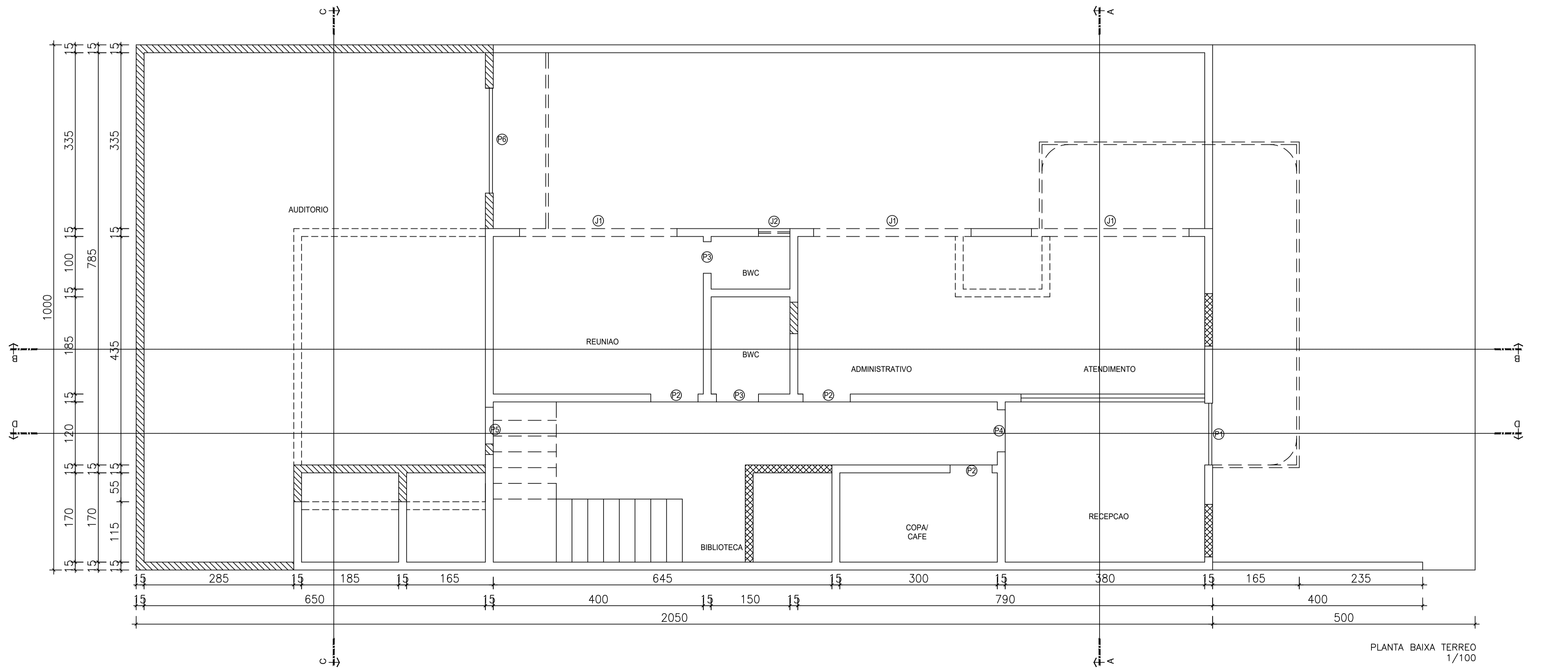

PLANTA BAIXA TERREO
1/100

QUADRO DE ÁREAS:

ÁREA DO TERRENO:	250m ²
ÁREA TOTAL CONSTRUÍDA:	111m ²
ÁREA DE AMPLIAÇÃO:	43,30m ²
ÁREA DE COBERTURA:	172,93m ²
TAXA DE OCUPAÇÃO:	61%

QUADRO DE ESQUADRIAS:

ESQUADRIAS	TIPO	MATERIAL	DIMENSÕES
P1	PIVOTANTE	ACM	1,1m X 2,4m
P2	ABRIR	MADEIRA	0,9m x 2,1m
P3	ABRIR	MADEIRA	0,8m x 2,1m
P4	CORRER	MDF	0,4m x 2,1m
P5	ABRIR	MADEIRA	0,9m x 2,1m
P6	CORTA FOGO	CORTA FOGO	2,0m x 2,4m
J1	BASCULANTE	ALUMINIO + VIDRO	2,0m x 0,4m / 1,7m
J2	BASCULANTE	ALUMINIO + VIDRO	0,6m x 0,4m / 1,7m
J3	CORRER	ALUMINIO + VIDRO	2,5m x 1,1m / 1m

LEGENDA:

- ALV EXISTENTE
- ALV CONSTRUIR
- CAIXILHO A CONSTRUIR
- ENCHIMENTO
- ALV DEMOLIR



TÍTULO:
PROJETO DE REFORMA E AMPLIAÇÃO

ATIVIDADE / USO:
CONSELHO REGIONAL DE SERVIÇO SOCIAL

RESPONSÁVEL PELO PROJETO:
ANA GÉSSICA LOPES CARVALHO
CAU: A171152-0

RESPONSÁVEL TÉCNICO RESPONSÁVEL PELA OBRA:
CREA:

PROPRIETÁRIO:
CRESS-PI
CNPJ:

ENDEREÇO: RUA COELHO DE RESENDE, N.º3085, BAIRRO AEROPORTO

CONTEÚDO: PLANTA BAIXA TERREO
PLANTA BAIXA SUPERIOR

OBSERVAÇÕES:

ESCALA: 1/100

FRANCHA: 02109

DATA: ABRIL/2023



LAYOUT SUPERIOR



LAYOUT TERREO



TÍTULO:	
PROJETO DE REFORMA E AMPLIAÇÃO	
ATIVIDADE / USO:	
CONSELHO REGIONAL DE SERVIÇO SOCIAL	
RESPONSÁVEL PELO PROJETO:	
ANA GÉSSICA LOPES CARVALHO CAU: A171152-0	ANA GÉSSICA LOPES CARVALHO
RESPONSÁVEL TÉCNICO RESPONSÁVEL PELA OBRA:	
CREA:	
PROPRIETÁRIO:	
GRESS-PI CNPJ:	GRESS-PI
ENDEREÇO: RUA COELHO DE RESENDE, N.3085, BAIRRO AEROPORTO	CONTEÚDO: PLANTA DE LAYOUT
OBSERVAÇÕES:	ESCALA: 1/100
	FRANCHA: 03/09
	DATA: ABRIL/2023

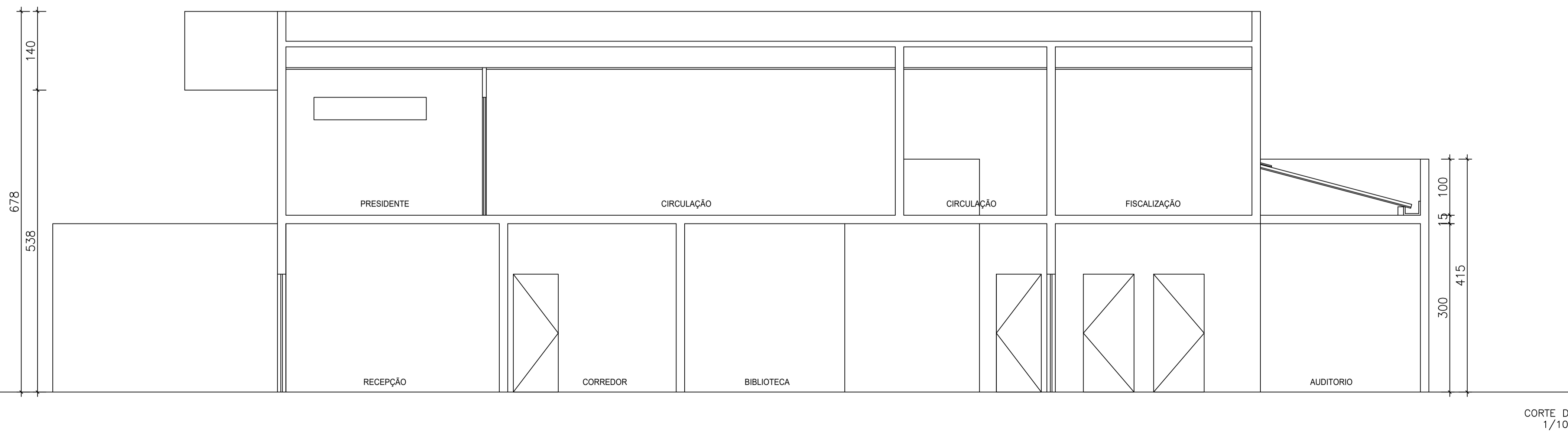
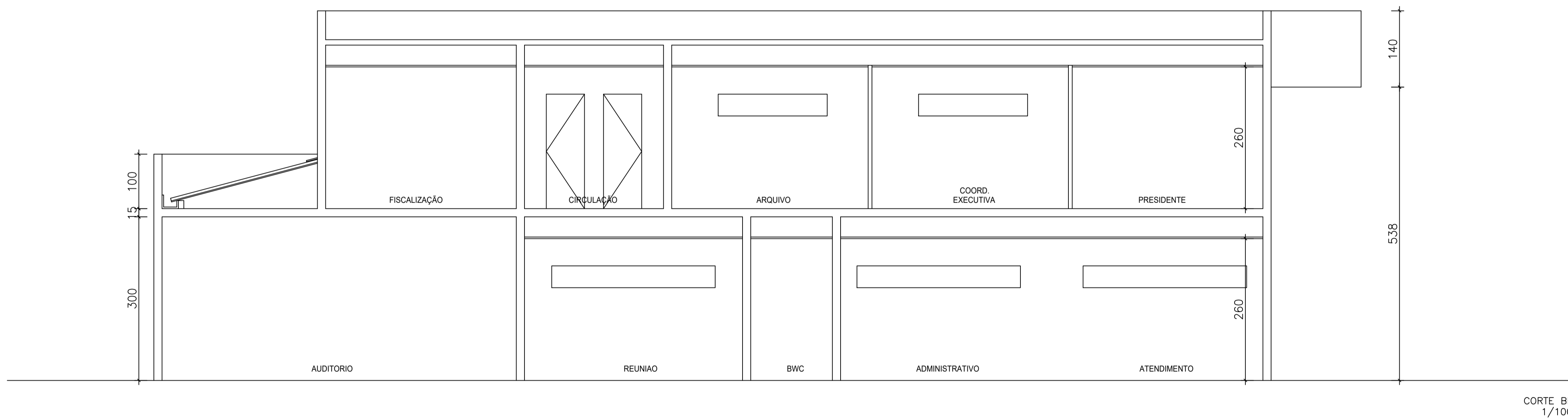
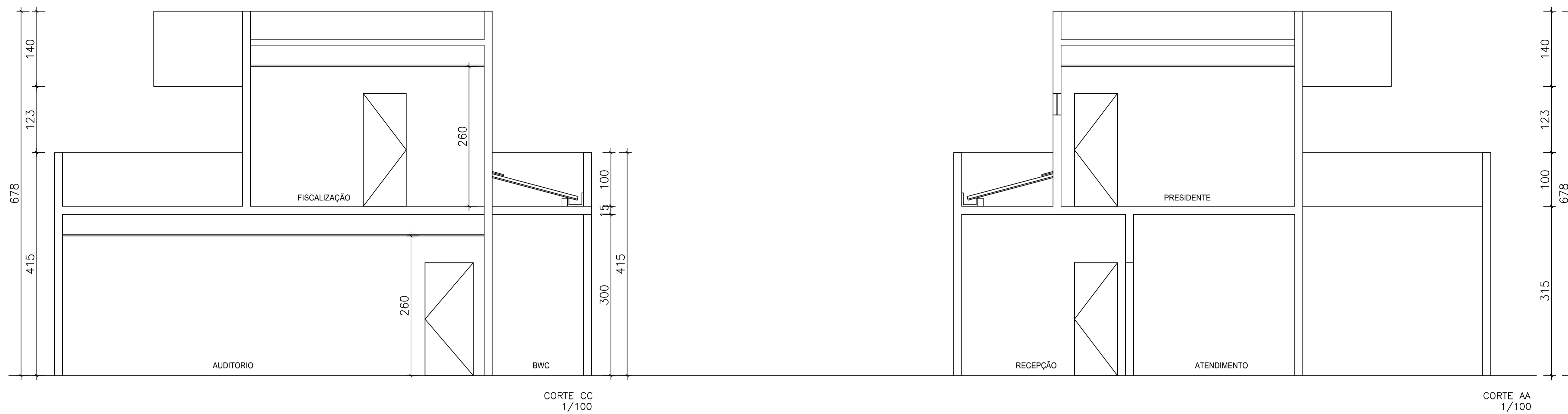

TITULO: PROJETO DE REFORMA E AMPLIAÇÃO		
ATIVIDADE / USO: CONSELHO REGIONAL DE SERVIÇO SOCIAL		
RESPONSÁVEL PELO PROJETO: ANA GESSICA LOPES CARVALHO CAU: A171152-0	ANA GÉSSICA LOPES CARVALHO	
RESPONSÁVEL TÉCNICO RESPONSÁVEL PELA OBRA: CREA:		
PROPRIETÁRIO: CRESS-PI CNPJ:	CRESS-PI	
ENDEREÇO: RUA COELHO DE RESENDE, Nº3085, BAIRRO AEROPORTO	CONTEÚDO: CORTE AA CORTE BB CORTE CC CORTE DD	FRANCHA: 0409
OBSERVAÇÕES:	ESCALA: 1/100	DATA: ABRIL/2023

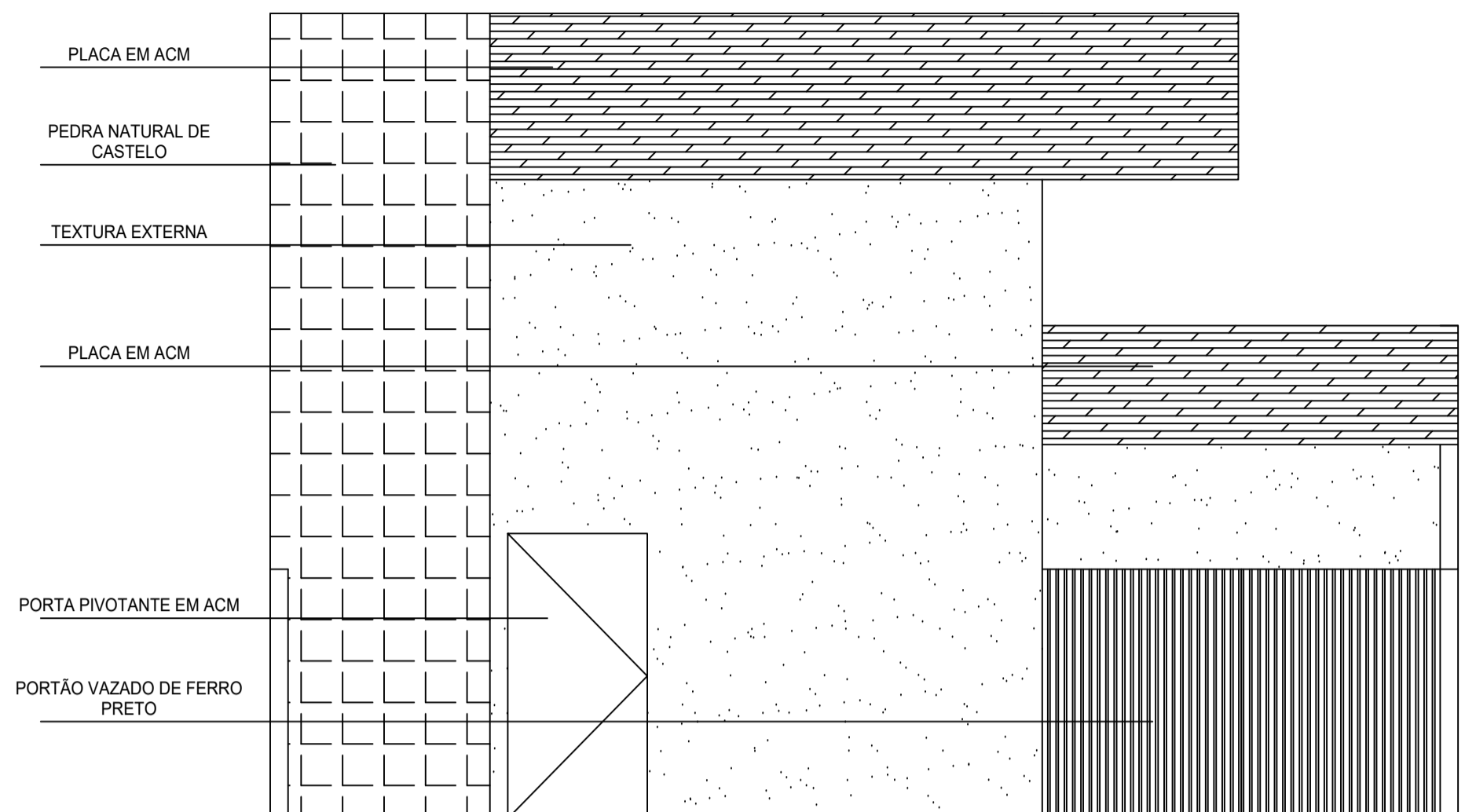

FACHADA FRONTAL
1/100

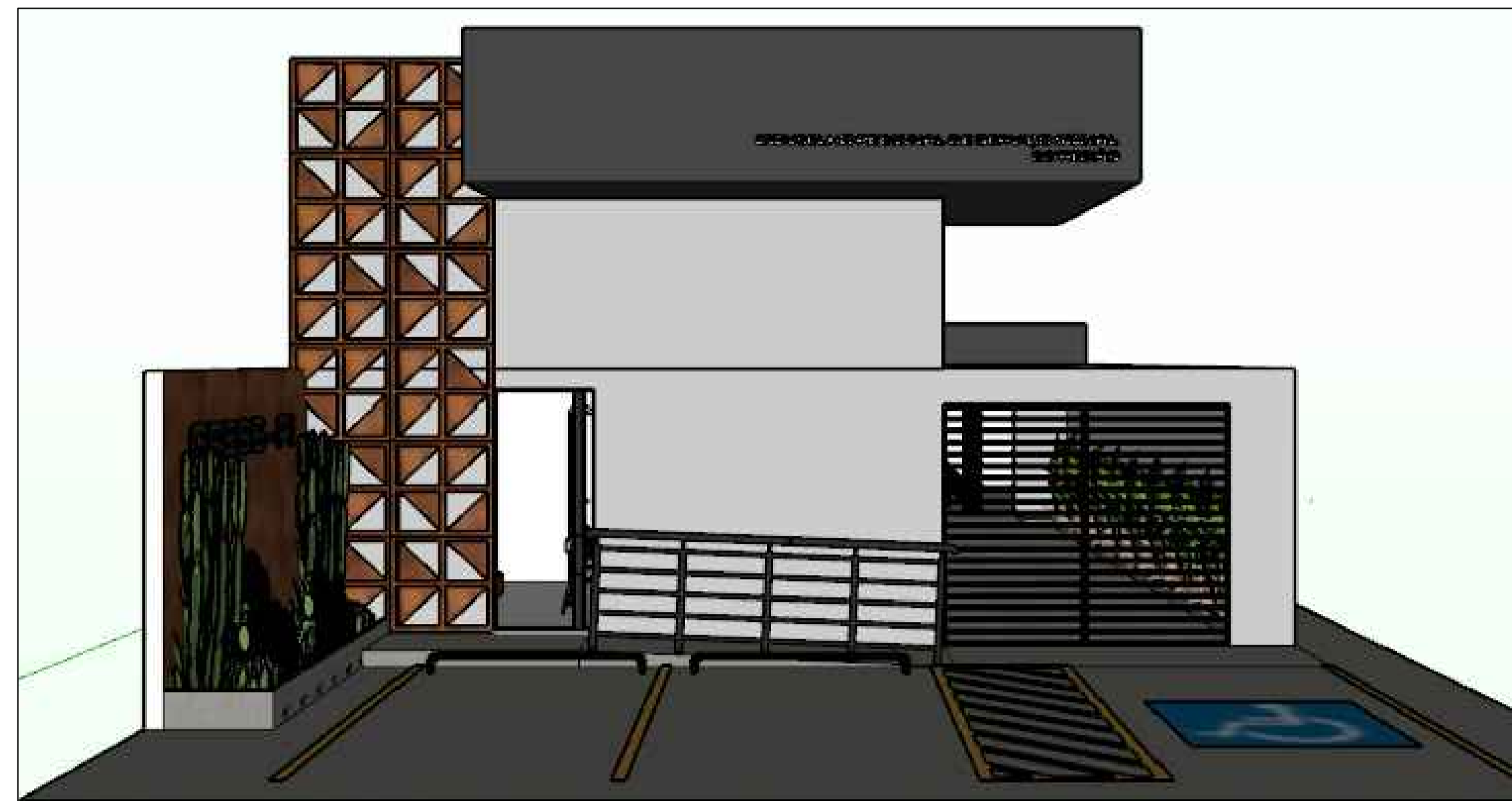

FACHADA FRONTAL

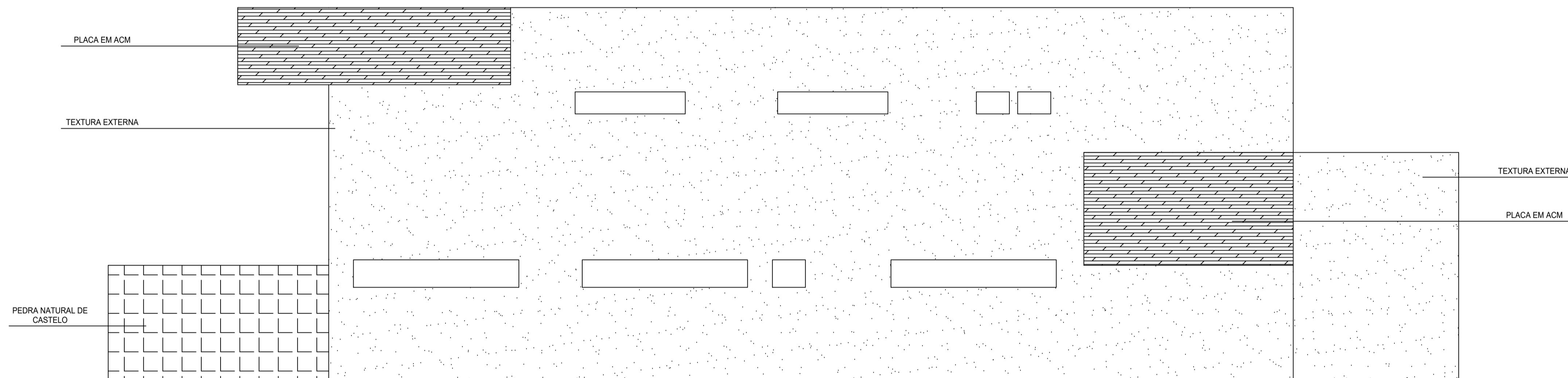

FACHADA LATERAL
1/100



FACHADA LATERAL



TÍTULO:		
PROJETO DE REFORMA E AMPLIAÇÃO		
ATIVIDADE / USO:		
CONSELHO-REGIONAL DE SERVIÇO SOCIAL		
RESPONSÁVEL PELO PROJETO:		
ANA GESSICA LOPES CARVALHO CAU: A171152-0	ANA GÉSSICA LOPES CARVALHO	
RESPONSÁVEL TÉCNICO RESPONSÁVEL PELA OBRA:		
CREA:		
PROPRIETÁRIO:		
CRESS-PI CNPJ:	CRESS-PI	
ENDEREÇO: RUA COELHO DE RESENDE, N.3085, BAIRRO AEROPORTO	CONTEÚDO: FACHADA FRONTAL FACHADA LATERAL	
OBSERVAÇÕES:	ESCALA: 1/100	FRANCHA:
	DATA: ABRIL/2023	05/09

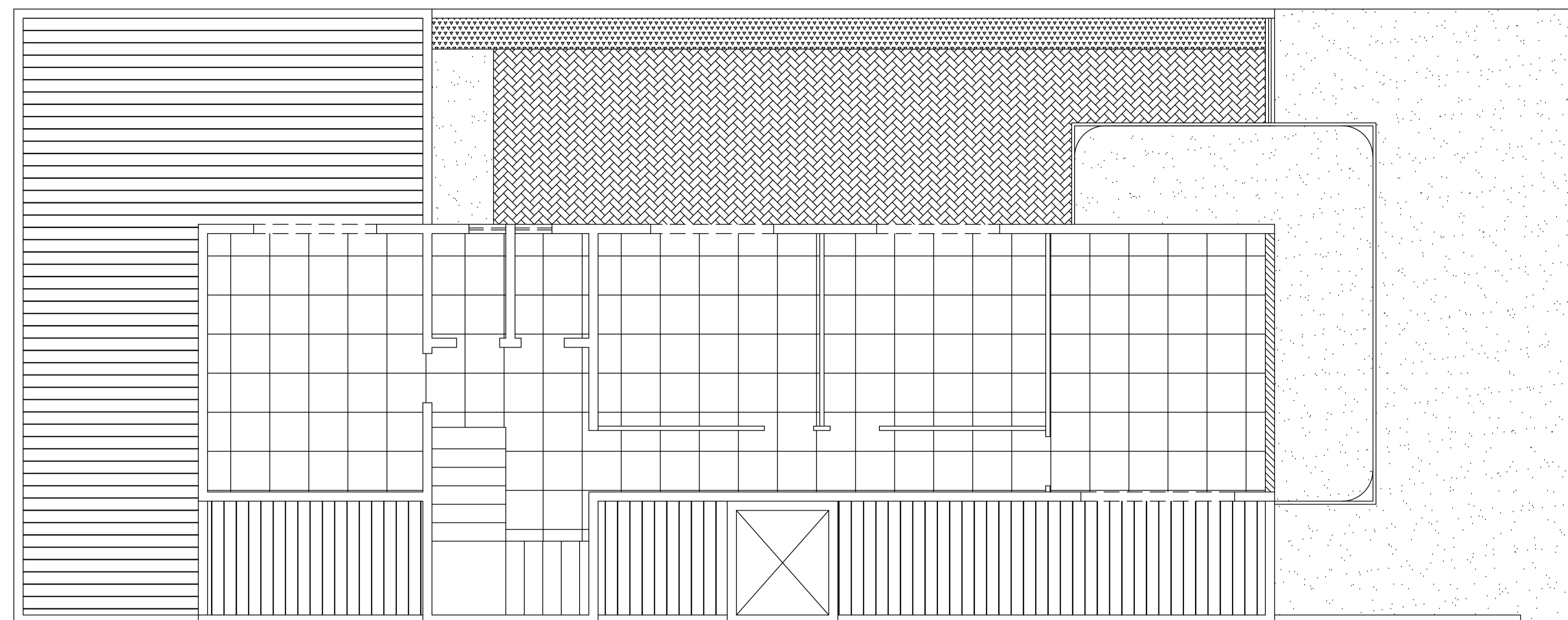

PLANTA BAIXA SUPERIOR
1/100

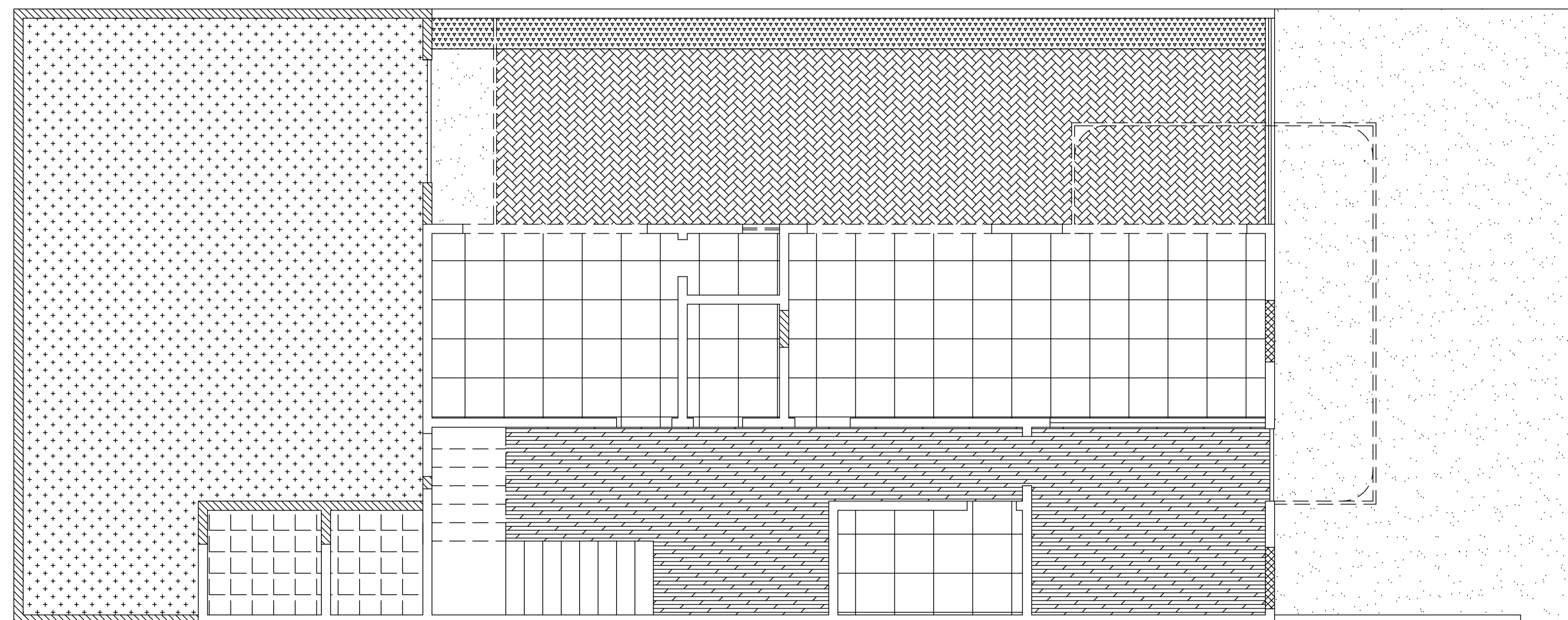

PLANTA BAIXA TERREO
1/100

LEGENDAS:		
HACHURAS	TIPO	OBSERVAÇÕES
[Hatching pattern]	PISO EXISTENTE	FAZER REVISÃO GERAL
[Hatching pattern]	CONCRETO	
[Hatching pattern]	TELHADO	
[Hatching pattern]	PREMOLDADO CONCRETO	
[Hatching pattern]	JARDIM	
[Hatching pattern]	CARPETE	
[Hatching pattern]	PORCELANATO	
[Hatching pattern]	REV. CERAMICO	



TITULO:
PROJETO DE REFORMA E AMPLIAÇÃO

ATIVIDADE / USO:
CONSELHO REGIONAL DE SERVIÇO SOCIAL

RESPONSÁVEL PELO PROJETO:
ANA GESSICA LOPES CARVALHO
CAU: A171152-0 ANA GÉSSICA LOPES CARVALHO

RESPONSÁVEL TÉCNICO RESPONSÁVEL PELA OBRA:
CREA:

PROPRIETÁRIO:
CRESS-PI CNPJ: CRESS-PI

ENDEREÇO: RUA COELHO DE RESENDE,
Nº3085, BAIRRO AEROPORTO

CONTEÚDO: PAGINAÇÃO DE PISO

OBSERVAÇÕES:

ESCALA: 1/100

DATA: ABRIL/2023

FRANCHA:
06/09

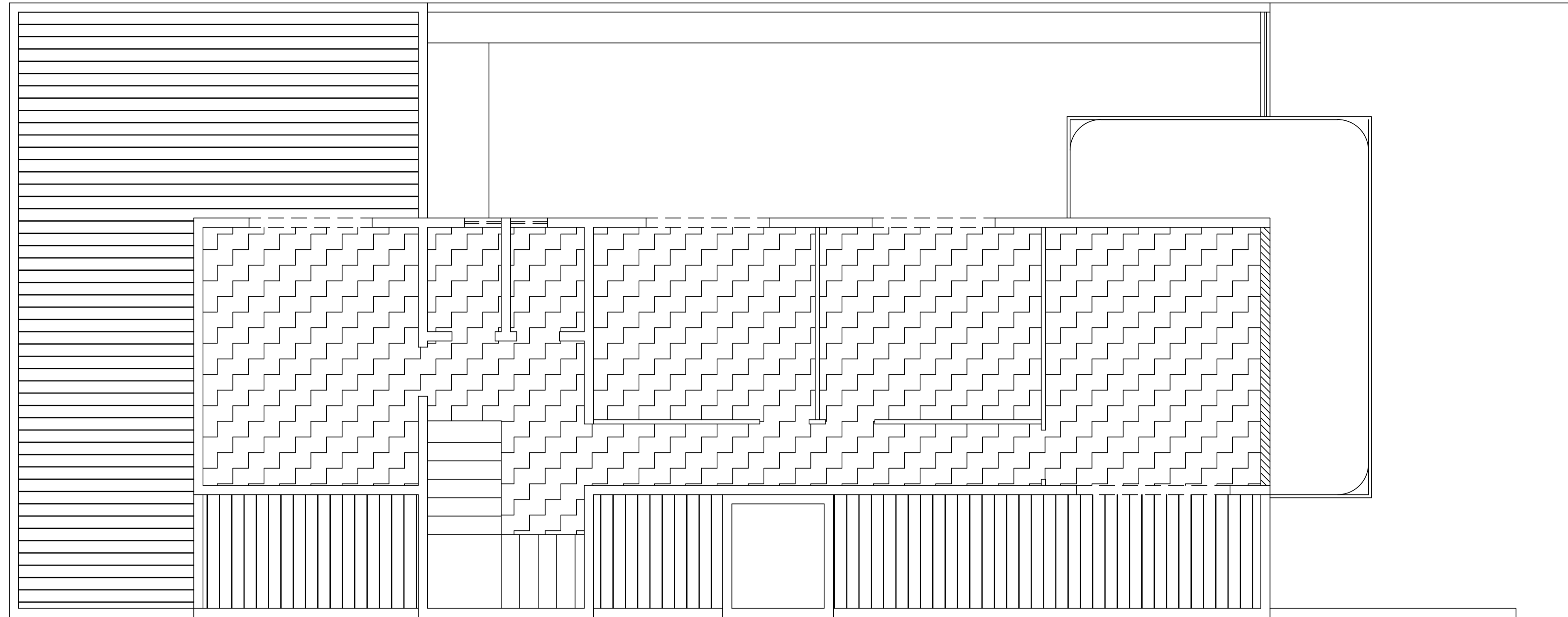

PLANTA BAIXA SUPERIOR
1/100

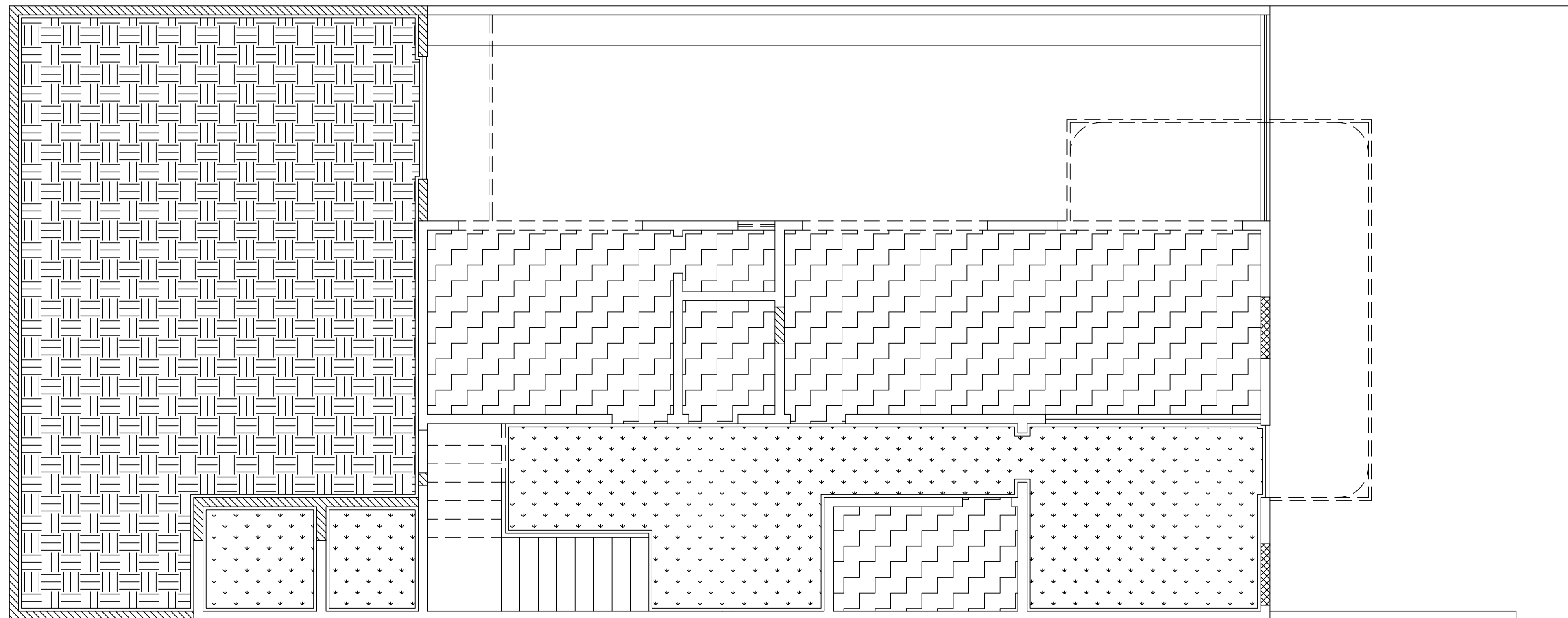

PLANTA BAIXA TERREO
1/100

LEGENDAS:		
HACHURAS	TIPO	OBSERVAÇÕES
	FORRO EXISTENTE	FAZER REVISÃO GERAL
	FORRO DE GESSO	
	FORRO ACUSTICO	



TITULO:		
PROJETO DE REFORMA E AMPLIAÇÃO		
ATIVIDADE / USO:		
CONSELHO REGIONAL DE SERVIÇO SOCIAL		
RESPONSÁVEL PELO PROJETO:		
ANA GESSICA LOPES CARVALHO CAU: A171152-0	ANA GÉSSICA LOPES CARVALHO	
RESPONSÁVEL TÉCNICO RESPONSÁVEL PELA OBRA:		
CREA:		
PROPRIETÁRIO:		
CRESS-PI CNPJ:	CRESS-PI	
ENDEREÇO: RUA COELHO DE RESENDE, N.3085, BAIRRO AEROPORTO	CONTEUDO: PLANTA DE FORRO	
OBSERVAÇÕES:	ESCALA: 1/100	FRANCHA:
	DATA: ABRIL/2023	0709

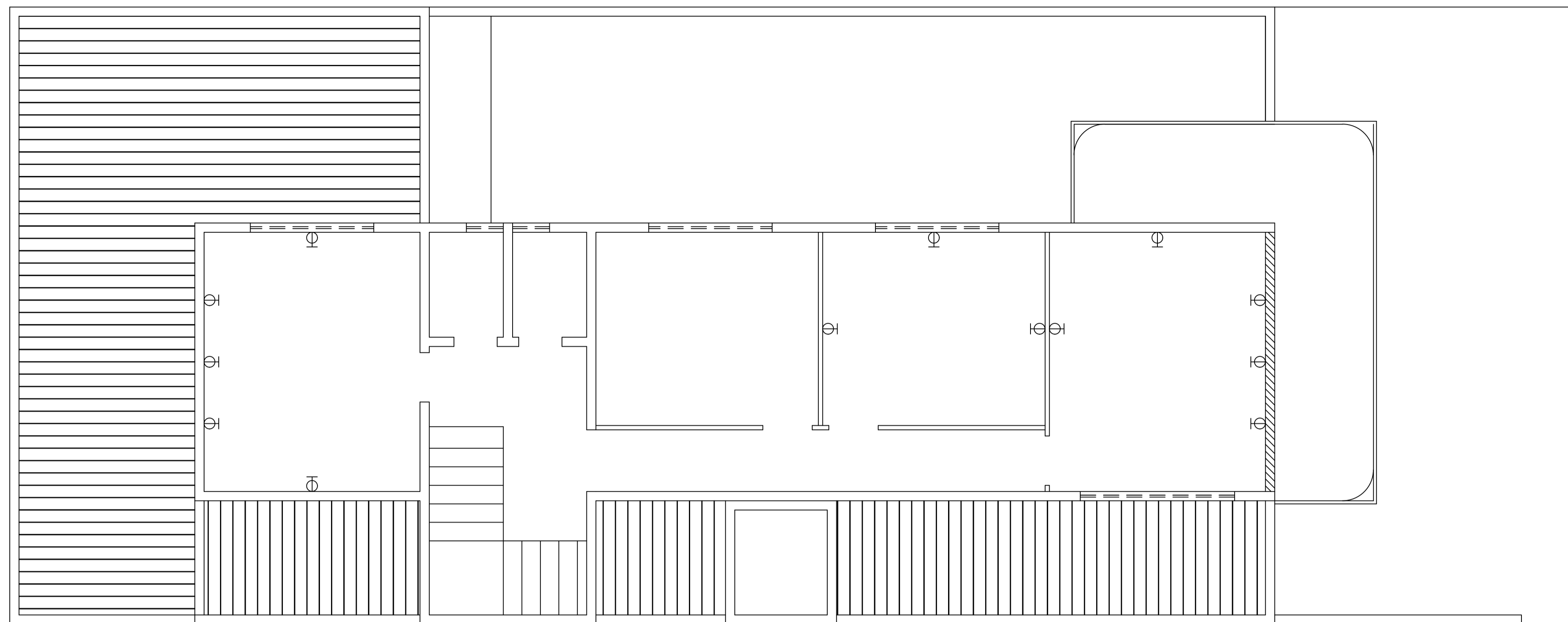

PLANTA BAIXA SUPERIOR
1/100

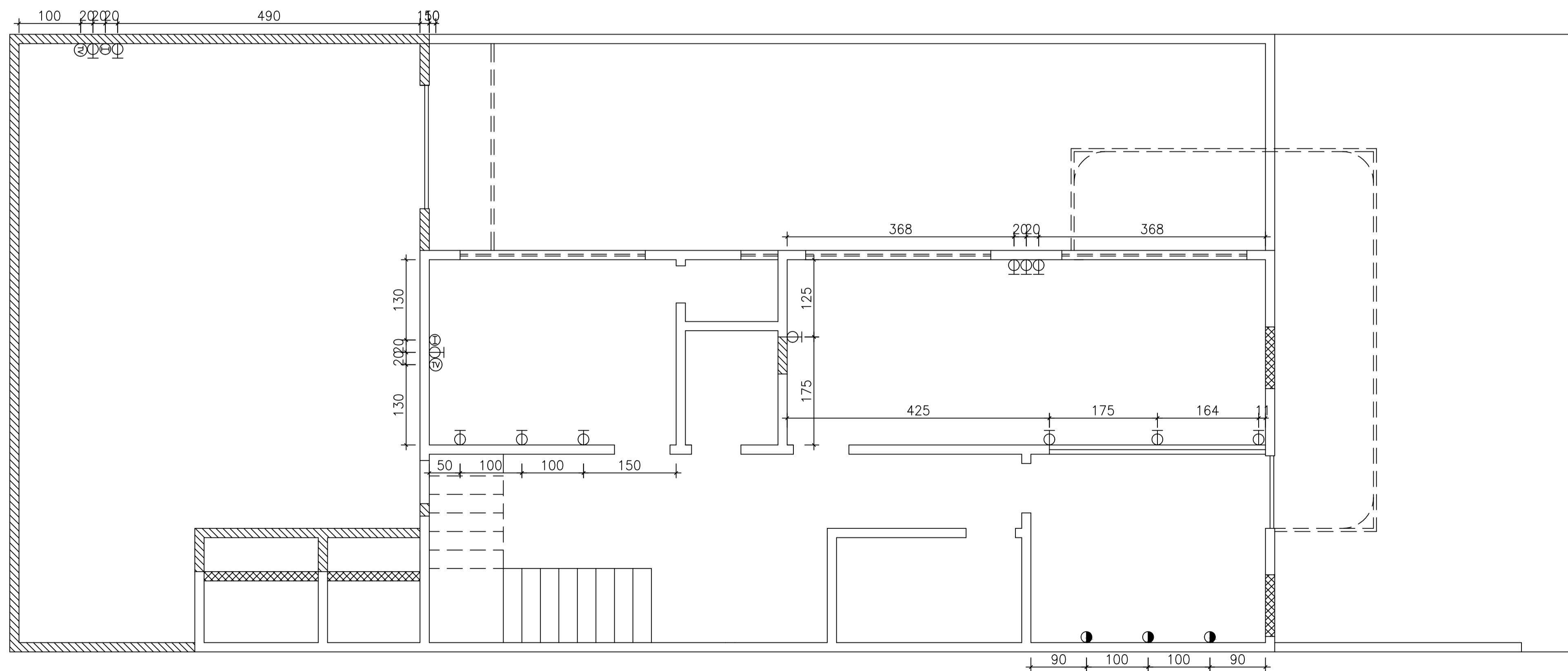

PLANTA BAIXA TERREO
1/100

LEGENDAS:

SÍMBOLO	DESCRIÇÃO
●	TOMADA BAIXA H=0.30m DO PISO ACABADO
⊖	TOMADA MÉDIA H=1.10m DO PISO ACABADO
Ⓜ	PONTO DE REDE ESTRUTURADA/INTERNET BAIXO H=0.30m DO PISO ACABADO
Ⓣ	PONTO DE TV H=1.10m DO PISO ACABADO



TÍTULO: PROJETO DE REFORMA E AMPLIAÇÃO	
ATIVIDADE / USO: CONSELHO REGIONAL DE SERVIÇO SOCIAL	
RESPONSÁVEL PELO PROJETO: ANA GESSICA LOPES CARVALHO CAU: A171152-0	ANA GÉSSICA LOPES CARVALHO
RESPONSÁVEL TÉCNICO RESPONSÁVEL PELA OBRA: CREA:	
PROPRIETÁRIO: CRESS-PI CNPJ:	CRESS-PI
ENDEREÇO: RUA COELHO DE RESENDE, N.3085, BAIRRO AEROPORTO	CONTEÚDO: INDICAÇÃO PONTOS ELÉTRICOS
OBSERVAÇÕES:	ESCALA: 1/100 FRANCHA: 08/09 DATA: ABRIL/2023

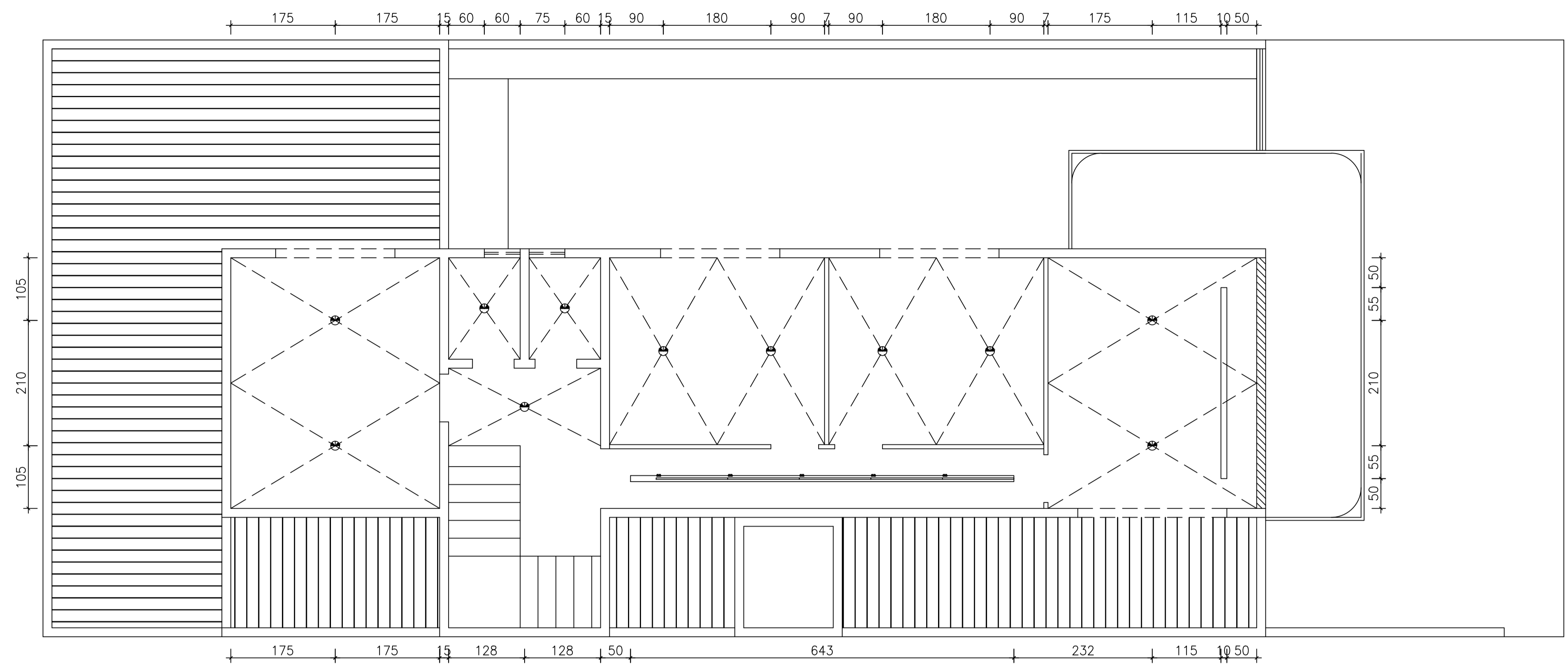

PLANTA BAIXA SUPERIOR
1/100

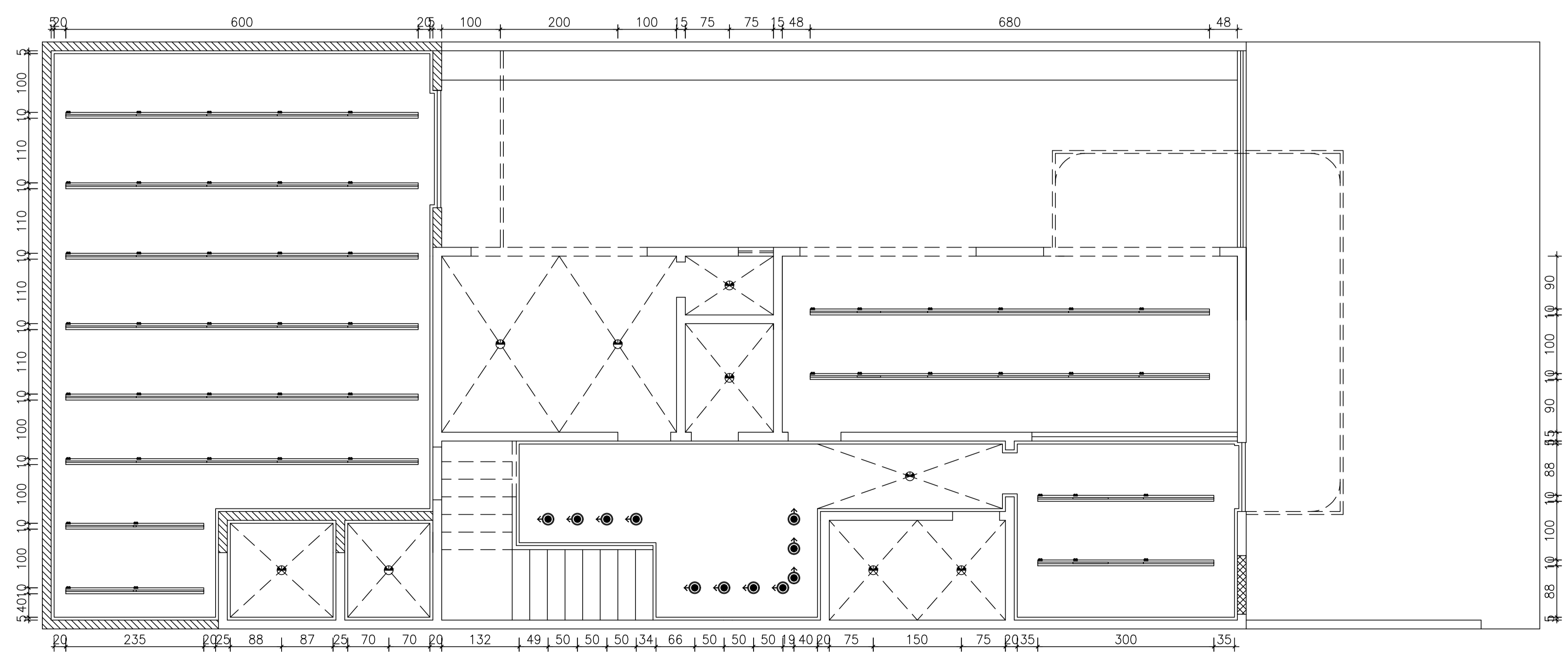

PLANTA BAIXA TERREO
1/100

LEGENDAS:

SÍMBOLO	TIPO	DESCRIÇÃO
	AR111 100W 24° ORIENTÁVEL	LUMINÁRIA CILÍNDRICA EMBUTIDA 1x HALÓGENA REFLETORA AR111 24° 100W ORIENTÁVEL
	PLAFON PAR 20 50W	LUMINÁRIA TIPO PLAFON 1x HALÓGENA REFLETORA PAR20 50W
	T8	LÂMPADA EMBUTIDA EM SANCA DE GESSO OSRAM T8



TÍTULO: PROJETO DE REFORMA E AMPLIAÇÃO	
ATIVIDADE / USO: CONSELHO REGIONAL DE SERVIÇO SOCIAL	
RESPONSÁVEL PELO PROJETO: ANA GESSICA LOPES CARVALHO CAU: A171152-0	ANA GÉSSICA LOPES CARVALHO
RESPONSÁVEL TÉCNICO RESPONSÁVEL PELA OBRA: CREA:	
PROPRIETÁRIO: GRESS-PI CNPJ:	GRESS-PI
ENDEREÇO: RUA COELHO DE RESENDE, Nº3085, BAIRRO AEROPORTO	CONTEÚDO: PLANTA DE ILUMINAÇÃO INDICAÇÃO DE SANÇAS
OBSERVAÇÕES:	ESCALA: 1/100 FRANCHA: 09/09 DATA: ABRIL/2023